

Modernizando el expediente académico hacia un ecosistema completo de trayectoria educativa, microcredenciales y empleabilidad

Una estrategia para educación media superior y superior en México a través de LifeJourney.

Preparado para líderes de educación media superior, superior, autoridades educativas y ecosistemas de empleabilidad.

Abril 2026

Propósito de este documento

Este documento propone una estrategia para que instituciones de educación media superior y superior en México evolucionen del expediente académico tradicional hacia una infraestructura moderna de credenciales interoperables, verificables y centradas en la persona, capaz de articular trayectorias flexibles, reconocimiento académico, empleabilidad y alineación con la Constancia de Situación Profesional.

Mensaje central

LifeJourney no es únicamente una herramienta para emitir badges. Es una infraestructura institucional lista para convertir el kárdex y el expediente académico en una trayectoria profesional verificable: integra emisión, registro, wallet, expediente integral, mapeo de habilidades, IA, interoperabilidad, Constancia de Situación Profesional y conexión con empleadores.

En un vistazo

| Necesidad estratégica | Qué cambia | Por qué importa |
|---|--|--|
| Expedientes fragmentados y rígidos | De registros aislados a una vista integral, portable y verificable de la trayectoria del estudiante | Facilita continuidad, movilidad, trámites y reconocimiento a lo largo del tiempo |
| Microcredenciales aisladas | De constancias sueltas a microcredenciales verificables, apilables y articulables a crédito | Da valor académico y laboral real a logros parciales y progresivos |
| Emisión de badges sin ecosistema | De insignias emitidas una por una a una infraestructura completa con registro, wallet, IA, integración y empleabilidad | Evita que los badges se queden como certificados decorativos sin uso académico, institucional ni laboral |
| Desarticulación entre media superior y superior | De transiciones rígidas a rutas conectadas tipo dual enrollment adaptadas al contexto mexicano | Acelera el avance hacia TSU, licenciaturas y otras credenciales de educación superior |
| Desarticulación entre media superior y superior | De transiciones rígidas a rutas conectadas tipo dual enrollment adaptadas al contexto mexicano | Acelera el avance hacia TSU, licenciaturas y otras credenciales de educación superior |
| Certificaciones previas de adultos subutilizadas | De evidencia dispersa a reconocimiento estructurado de aprendizajes previos y experiencia laboral | Permite obtener crédito y acelerar la obtención de títulos y certificaciones formales |
| Desconexión con empleabilidad y desarrollo regional | De historiales académicos poco legibles a perfiles verificables vinculados a habilidades y sectores prioritarios | Alinea formación, empleabilidad y necesidades productivas del país y los Polos del Bienestar |

Resumen ejecutivo

El expediente académico tradicional sigue siendo esencial para la operación institucional, pero **ya no es suficiente para responder a la realidad actual de los estudiantes en México**. Hoy los alumnos combinan aprendizajes formales, no formales, técnicos, disciplinares, co-curriculares y laborales; transitan entre distintos subsistemas e instituciones; buscan rutas más cortas y modulares; y necesitan demostrar competencias concretas para continuar estudiando o incorporarse al mercado laboral.

En este contexto, las microcredenciales representan una oportunidad para reconocer aprendizajes de manera más granular, flexible y acumulable. Su verdadero valor aparece cuando dejan de ser constancias aisladas y se convierten en parte de una infraestructura integral de trayectoria educativa. La estrategia propuesta consiste en transformar los datos académicos y de logro en un registro moderno, portable y verificable que funcione al mismo tiempo para los procesos institucionales y para la movilidad del estudiante, a través de un wallet/pasaporte digital.

LifeJourney habilita esta visión mediante credencialización digital, wallet/pasaporte, registros integrales del estudiante, mapeo de habilidades y competencias, verificación, acompañamiento con IA y conexión con oportunidades académicas y laborales. Bajo este modelo, estudiantes de media superior pueden comenzar a acumular logros reconocibles antes de llegar a educación superior, y adultos con certificaciones, experiencia laboral o formación previa pueden obtener reconocimiento y crédito para acelerar la obtención de un título, alineando la formación con las necesidades de desarrollo económico del país y con los Polos del Bienestar.



Por qué esta estrategia es ahora esencial en México

En México, la discusión sobre calidad, pertinencia, movilidad, reconocimiento y empleabilidad exige una nueva capa de infraestructura educativa. Los sistemas tradicionales fueron diseñados para registrar cursos, calificaciones y grados dentro de trayectorias relativamente lineales, pero la realidad del aprendizaje ya no es lineal. Un estudiante puede cursar componentes en educación media superior, tomar formación técnica adicional, obtener microcredenciales, participar en experiencias de formación para el trabajo, acreditar competencias mediante experiencia previa, cambiar de institución y después continuar una ruta de técnico superior, licenciatura o especialización.

La transformación del expediente académico debe responder a esa realidad. La pregunta ya no es únicamente cómo emitir constancias o historiales con mayor rapidez, sino cómo convertir los datos académicos y de logro en una infraestructura de trayectoria que acompañe al estudiante, facilite decisiones institucionales y conecte educación con identidad profesional y mercado laboral.

Cambio de paradigma y principios de diseño

Del expediente estático al expediente vivo

La institución conserva el control sobre el dato oficial, pero ese dato puede representarse en formatos más útiles, portables e interoperables.

De materias aprobadas a aprendizajes demostrables

El estudiante no solo debe poder mostrar qué cursó, sino también qué sabe hacer, qué competencias desarrolló y cómo esos logros se conectan con rutas educativas y laborales.

De constancias aisladas a microcredenciales apilables

Las microcredenciales adquieren valor cuando pueden acumularse, verificarse, relacionarse con competencias y, cuando la institución así lo defina, articularse a crédito académico.

De una transición rígida entre niveles a trayectorias articuladas

La media superior y la superior dejan de operar como etapas desconectadas y comienzan a compartir un lenguaje común de resultados de aprendizaje, competencias, evidencias y trayectorias acumulables.

De orientación general a acompañamiento inteligente

La IA permite que el estudiante reciba recomendaciones personalizadas sobre su avance, brechas, siguientes pasos y opciones de continuidad y empleabilidad.

Por qué la emisión de insignias no es suficiente

Emitir una insignia digital puede ser un primer paso, pero no transforma por sí sola el expediente académico ni crea movilidad real para el estudiante. Una insignia aislada puede documentar un logro; un ecosistema completo permite que ese logro sea verificable, acumulable, comparable, articulable a crédito, visible para empleadores y útil para decisiones institucionales.

El riesgo de quedarse solo en la emisión de badges es crear una nueva capa de fragmentación: múltiples constancias digitales, con diferentes metadatos, sin relación con el kárdex, sin lectura institucional, sin conexión con competencias, sin trazabilidad de evidencia y sin puente hacia empleabilidad. En ese escenario, la tecnología mejora la presentación del logro, pero no resuelve el problema de fondo.

No se certifican cursos; se certifican habilidades con impacto real.

La institución sigue validando el aprendizaje, pero **LifeJourney** permite expresar ese aprendizaje como evidencia verificable de competencias, trayectorias y logros que pueden ser usados dentro y fuera de la universidad.



De badges aislados a infraestructura de trayectoria

| Solo emisión de insignias | Ecosistema completo LifeJourney |
|---|---|
| Emite una credencial digital para un curso o actividad. | Integra credenciales, kárdex, evidencias, competencias, wallet, IA, registro y empleabilidad en una trayectoria verificable. |
| La institución puede entregar constancias más modernas. | La institución puede construir rutas apilables, reconocer aprendizajes previos y habilitar movilidad entre programas y niveles. |
| El estudiante conserva archivos o links aislados. | El estudiante administra un wallet/pasaporte donde concentra logros formales y no formales, con control de compartición. |

| Solo emisión de insignias | Ecosistema completo LifeJourney |
|---|---|
| El empleador recibe un certificado digital. | El empleador entiende habilidades, evidencia, nivel, vigencia y relación con oportunidades de trabajo. |
| La analítica queda limitada a emisión y uso básico. | La universidad obtiene señales sobre avance, brechas, empleabilidad, demanda de habilidades y pertinencia de programas. |

Cómo LifeJourney genera el ecosistema completo

LifeJourney convierte la microcredencial en una pieza de una arquitectura mayor: una trayectoria académica y profesional verificable. El ecosistema conecta el bloque de aprendizaje, la evidencia, la emisión, el expediente, el wallet, el perfil del estudiante, el registro LER, la IA y la conexión con oportunidades educativas y laborales.

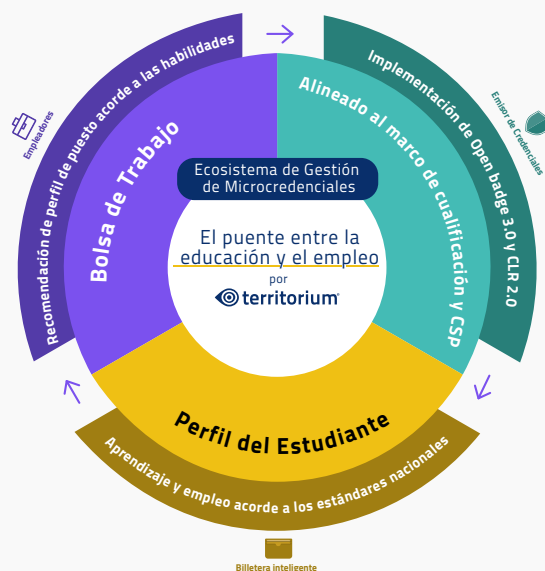

- ✦ Reconocimiento integral de aprendizajes formales y no formales.
- ✦ Portafolio digital de competencias siempre disponible y verificable.
- ✦ Puente directo entre educación, habilidades y empleo.

Figura 1. LifeJourney articula aprendizajes formales y no formales, portafolio digital verificable y puente directo entre educación, habilidades y empleo.

Cómo LifeJourney genera el ecosistema completo

1. Emisión verificable

Emisión de microcredenciales, constancias, logros y evidencias con metadatos interoperables, preparada para estándares como Open Badges 3.0, CLR 2.0 y credenciales verificables.

2. Expediente integral / nuevo kárdex

Consolidación de cursos, calificaciones, periodos, créditos, logros, evidencias, certificaciones externas, educación continua y experiencias relevantes en una vista institucional y portable.

3. Wallet digital del estudiante y profesionalista

Un pasaporte personal, seguro y compartible donde la persona controla qué credenciales presenta, ante quién y con qué nivel de detalle.

4. Motor de IA

Mapeo inteligente de aprendizajes a habilidades, detección de brechas, recomendaciones de siguientes pasos, rutas de continuidad y oportunidades académicas o laborales.

5. Integración institucional y Constancia de Situación Profesional

Conectores y flujos listos para integrar los datos de trayectoria, microcredenciales y competencias con el expediente institucional y con la Constancia de Situación Profesional, fortaleciendo la identidad académica y profesional.

6. Matching laboral y perfiles verificables

Traducción de logros académicos a señales de talento que los empleadores pueden entender, verificar y usar para identificar candidatos por habilidades, evidencias y credenciales.

7. Registro LER y analítica institucional

Registro de programas, credenciales y trayectorias que permite gobernanza, trazabilidad, verificación, comparabilidad y analítica para decisiones académicas y de empleabilidad.

Diferencial estratégico

LifeJourney evita que cada universidad construya piezas separadas para badges, wallet, IA, integración, analítica y empleabilidad. En lugar de una colección de herramientas, ofrece una infraestructura completa y lista para operar como nuevo kárdex vivo y pasaporte de trayectoria.

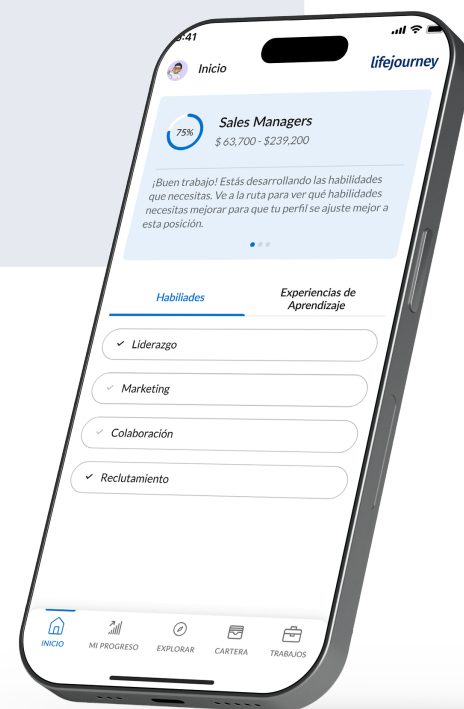

Visión y modelo operativo futuro

La visión para México es construir una infraestructura donde el expediente académico, las microcredenciales, la identidad profesional y la empleabilidad formen parte de un mismo ecosistema. En este modelo, los sistemas institucionales siguen siendo la fuente oficial; los logros del estudiante se transforman en registros y credenciales verificables; las microcredenciales pueden relacionarse con competencias, rutas, programas y crédito; el estudiante conserva acceso continuo a su información mediante un wallet/pasaporte digital; y los datos relevantes pueden integrarse a esquemas como la Constancia de Situación Profesional.

Arquitectura de tres capas

CAPA 1

Sistemas fuente institucionales. Aquí viven los datos oficiales: control escolar, historial académico, programas, calificaciones, egresos, certificaciones, educación continua, formación para el trabajo y otros registros institucionales.

CAPA 2

Interoperabilidad y normalización. Una capa de interoperabilidad integra, limpia, normaliza y relaciona los datos del estudiante provenientes de múltiples sistemas y momentos de su trayectoria.

CAPA 3

Credenciales, wallet/pasaporte e inteligencia de trayectorias. Los datos normalizados se convierten en registros verificables, microcredenciales, credenciales más amplias, vistas integrales de trayectoria y perfiles compartibles para estudiantes e instituciones.

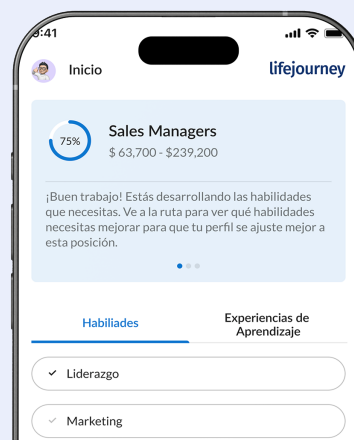

Qué captura el nuevo expediente

- Cursos, calificaciones, periodos, promedios, avances curriculares y títulos.
- Microcredenciales emitidas por la institución y aprendizaje co-curricular o complementario.
- Certificaciones externas reconocidas y evidencia de competencias y resultados de aprendizaje.
- Experiencias relevantes de formación para el trabajo y componentes susceptibles de reconocimiento o equivalencia.
- Información que conecte logros con rutas educativas y laborales.

Articulación entre media superior y superior

Uno de los mayores beneficios de este modelo es que permite construir una articulación mucho más efectiva entre la educación media superior y la educación superior. Bajo una lógica tipo dual enrollment adaptada al contexto mexicano, estudiantes de bachillerato general, tecnológico o profesional técnico pueden comenzar a acumular microcredenciales y logros verificables desde etapas tempranas, vinculados a competencias, rutas formativas y, cuando la gobernanza institucional lo permita, componentes con valor curricular reconocible en educación superior.

Esto puede traducirse en beneficios concretos: reducción de duplicidad de aprendizajes entre media superior y superior, mayor claridad sobre competencias ya adquiridas, mejor transición de bachillerato a TSU, licenciatura o rutas técnicas especializadas, y disminución del tiempo requerido para completar credenciales de educación superior. En términos prácticos, un estudiante llega a la universidad no desde cero, sino con una parte de su trayectoria ya documentada, verificada y potencialmente reconocible.

Mapeo a crédito y aceleración hacia la obtención de título

Uno de los componentes más estratégicos del modelo es el mapeo de microcredenciales a crédito académico o a mecanismos de reconocimiento formal definidos por la institución.

Con **LifeJourney**, las microcredenciales pueden analizarse en función de resultados de aprendizaje, competencias, evidencia asociada, relación con cursos o módulos, nivel y profundidad, y pertinencia dentro de una trayectoria académica. Esto facilita equivalencias, revalidación interna, articulación entre programas y reconocimiento de aprendizajes previos.

El mismo enfoque tiene un enorme valor para población adulta. Muchas personas ya cuentan con certificaciones laborales, formación técnica, cursos especializados, experiencia laboral relevante o aprendizajes adquiridos fuera de rutas universitarias tradicionales. Al convertir esas evidencias en una base estructurada y verificable para su análisis académico, las instituciones pueden determinar qué certificaciones, experiencias o microcredenciales pueden reconocerse o mapearse a crédito, facilitando rutas aceleradas hacia técnico superior universitario, licenciatura o trayectorias de actualización con valor acumulable.

La plataforma no sustituye el juicio académico institucional; lo fortalece con una mejor capa de evidencia, trazabilidad y análisis. El resultado es que estudiantes jóvenes y adultos pueden avanzar más rápido hacia la obtención de un título o credencial formal, con trayectorias más cortas, más pertinentes y más compatibles con la realidad laboral y familiar de cada persona.

Nuevo kárdex, trámites universitarios y Constancia de Situación Profesional

Cuando las credenciales del estudiante son interoperables y verificables, pueden servir no solo para mostrar logros, sino también para soportar procesos institucionales. El nuevo expediente se convierte en un nuevo kárdex: más útil, más rico y más cercano a la realidad del estudiante contemporáneo. Esto abre la puerta a que el estudiante use sus credenciales para validar requisitos, actualizar expediente, comprobar logros, respaldar procesos de equivalencia, apoyar movilidad entre programas o instituciones y reducir fricción en servicios escolares.

En México, esta estrategia adquiere especial valor cuando se alinea con la Constancia de Situación Profesional. **LifeJourney** puede integrarse como una capa que conecta la información de microcredenciales, trayectorias y logros verificables del estudiante con su identidad académica y profesional. De esta forma, la constancia puede enriquecerse con datos relevantes sobre aprendizajes específicos, competencias y evidencia verificable, fortaleciendo la trazabilidad del aprendizaje y creando mejores puentes entre instituciones, autoridades y mercado laboral.

La integración con la Constancia de Situación Profesional debe verse como un componente operativo del ecosistema, no como una fase conceptual. El valor para la institución está en que el kárdex vivo, el wallet y las credenciales no quedan aislados: se conectan con una representación profesional más completa, lista para compartirse, verificarse y actualizarse conforme evoluciona la trayectoria de cada estudiante o egresado.

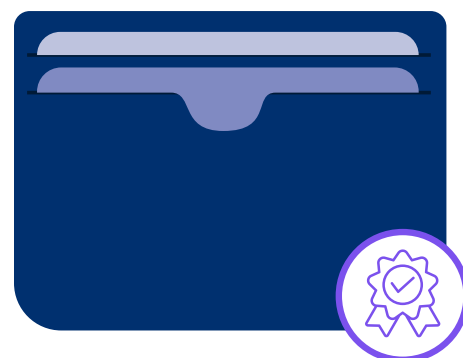

IA, empleabilidad y alineación con el desarrollo económico del país

LifeJourney incorpora IA para convertir el registro del estudiante en una herramienta activa de orientación. La IA puede mostrar avance sobre rutas y metas, identificar brechas académicas o de habilidades, sugerir siguientes microcredenciales, cursos o trayectorias, recomendar opciones de continuidad educativa y conectar logros con oportunidades laborales. Además, genera señales útiles para orientadores, tutores e instituciones, permitiendo intervenciones más oportunas en permanencia, progresión, retorno y empleabilidad.



La estrategia alcanza su versión más poderosa cuando conecta trayectorias verificables con empleabilidad y desarrollo económico. Las microcredenciales expresan competencias legibles para empleadores; el estudiante puede compartir logros verificables; las instituciones pueden alinear mejor su oferta con demanda laboral; y el ecosistema puede evolucionar hacia un marketplace de talento basado en habilidades. Esto resulta especialmente relevante para sectores prioritarios, vocaciones regionales y regiones con potencial de crecimiento, incluidos los Polos del Bienestar, donde se requiere formar talento con trayectorias más cortas, pertinentes y acumulables.

Gobernanza, interoperabilidad y métricas de éxito

El modelo debe preservar la autoridad institucional y definir reglas claras de emisión, corrección, revocación, permisos de compartición y tratamiento de credenciales externas. También debe garantizar seguridad, trazabilidad, control del estudiante sobre su información, accesibilidad y adopción de estándares abiertos. La interoperabilidad no debe depender de integraciones frágiles o aisladas, sino de una arquitectura preparada para evolucionar con el ecosistema.

Gobernanza, interoperabilidad y métricas de éxito

| Área de resultado | Indicadores ilustrativos |
|--------------------------------------|--|
| Movilidad y acceso | Porcentaje de estudiantes con wallet/pasaporte activo; tiempo para obtener, compartir y verificar registro; continuidad entre niveles e instituciones. |
| Eficiencia en reconocimiento | Reducción en tiempos de evaluación; aumento en equivalencias o créditos reconocidos; mayor uso de evidencia verificable. |
| Articulación media superior-superior | Estudiantes de media superior con logros reconocibles en superior; rutas aceleradas hacia TSU o licenciatura. |
| Aprendizajes previos de adultos | Adultos con certificaciones previas que obtienen reconocimiento académico; avance hacia título o certificación formal. |
| Empleabilidad y desarrollo regional | Comparticiones verificadas con empleadores; colocación, prácticas, movilidad laboral y alineación con sectores prioritarios y Polos del Bienestar. |

Por qué LifeJourney está especialmente bien posicionado

LifeJourney está bien posicionado para este modelo porque integra en un solo entorno credencialización digital, wallet/pasaporte del estudiante, registros verificables, mapeo de habilidades, articulación entre aprendizaje y empleo, acompañamiento con IA y capacidades de interoperabilidad que permiten unir operación institucional con experiencia del alumno. Esto evita construir un ecosistema fragmentado de soluciones separadas y permite evolucionar gradualmente desde el expediente tradicional hacia una infraestructura moderna de trayectorias, microcredenciales, reconocimiento y empleabilidad.

En síntesis, **LifeJourney** convierte las microcredenciales en un wallet/pasaporte interoperable y verificable de aprendizaje, capaz de articular media superior y superior, acelerar la obtención de títulos, reconocer certificaciones previas y alinear la formación con la empleabilidad y el desarrollo económico regional.

La pregunta para la institución no es si debe emitir badges. La pregunta es si **quiere construir el nuevo kárdex vivo de sus estudiantes**: una infraestructura verificable, apilable, interoperable y conectada con oportunidades reales. **LifeJourney** permite hacerlo en un ecosistema completo, no con piezas aisladas.

lifejourney

